

Unsere Reise nach **Iphofen**, Freitag, 25.11. und **Hohenstein-Ernstthal**, Sa/So, 26./27. November 2011



Illustrationen in Mays Werk haben es uns beiden, Markus und mir angetan. Darum führen wir nach Iphofen und Hohenstein-Ernstthal

Der Zug brachte uns via Frankfurt nach Würzburg, dort nahmen wir den Regionalzug in das hübsche fränkische Weinstädtchen .



Wein, Gips und Holz, Iphofens Stolz



Bereits am Bahnhof flattern die Fahnen und weisen den Weg zu May

Das Rödelseertor von Iphofen

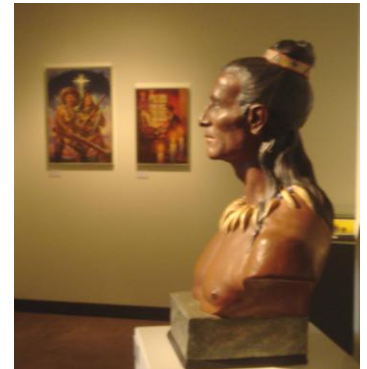

Das moderne Knauf-Museum im Fokus

Winnetou wacht



150 Bilder und viele Sammelobjekte gab es zu bewundern



Adieu schöne Sammlung



Prost Charley mit Blauburgunder

Durst gelöscht in der Krone



Wallishausen bringt zur Vernissage Lieder von Karl May zu Gehör Peter Klier gibt Erläuterungen zu den Bildern



Die Ausstellung in der Begegnungsstätte nennt sich „Humorvoll und heiter betrachtet – Aquarelle zu Karl May“ von Peter Klier



Zum Schluss erklingt das Ave Maria

Gespräch unter Künstlern

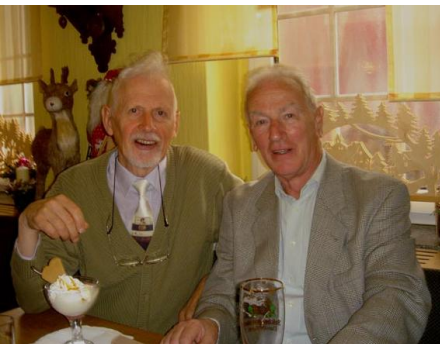

Mittagessen im Baumi mit Edgar



Katharina Störzel und René Wagner



Chef Baumgärtel



Schleckmaul Gudrun



Karl May ein drittes Mal hinter Gittern, wir fahren nach Nürnberg



Treffen mit den Frankenfreunden Gabi Steinel, Klaus Dүүdder, und Ralf Steinel



Adieu zum Abschied